

Søknad om tillatelse til tiltak

etter plan- og bygningsloven § 20-3, jf. § 20-1

 Rammetillatelse Ett-trinns søknadsbehandlingOppfylles vilkårene for 3 ukers saksbehandling, jf. § 21-7 annet ledd? Ja Nei**Erklæring om ansvarsrett for ansvarlig søker**foreligger sentral godkjenning? Ja NeiBerører tiltaket eksisterende eller fremtidige arbeidsplasser? Ja Nei

Hvis ja, skal samtykke innhentes fra Arbeidstilsynet før igangsetting av tiltaket. Byggblankett 5177 med vedlegg.

Berører tiltaket byggverk oppført før 1850, jf. Kulturminneloven § 25, andre ledd? Ja Nei

Hvis ja, skal uttalelse fra fylkeskommunen foreligge før igangsetting av tiltaket.

Opplysninger gitt i søknad eller vedlegg til søknaden vil bli registrert i matrikkelen.

Søknaden gjelder							
Eiendom/ byggsted	Gnr.	Bnr.	Festenr.	Seksjonsnr.	Bygningsnr.	Bolignr.	Kommune
	97	1					
Adresse				Postnr.	Poststed		
Bygdevegen 33				3588	DAGALI		
Planlagt bruk/formål	<input type="checkbox"/> Bolig	<input type="checkbox"/> Fritidsbolig	<input type="checkbox"/> Garasje	<input checked="" type="checkbox"/> Annet:	Beskriv		Bygn.typekode (jf. s. 2)
					Landbruk. Stålbbygg, uisolert.		249
Tiltakets art pbl § 20-1 (flere kryss mulig)	Nye bygg og anlegg		<input checked="" type="checkbox"/> Nytt bygg *)	<input type="checkbox"/> Parkeringsplass *)	<input type="checkbox"/> Anlegg	<input type="checkbox"/> Veg	<input type="checkbox"/> Vesentlig terrenginngrep
	Endring av bygg og anlegg		<input type="checkbox"/> Tilbygg, påbygg, underbygg *)		<input type="checkbox"/> Fasade		
			<input type="checkbox"/> Konstruksjon	<input type="checkbox"/> Reparasjon	<input type="checkbox"/> Ombygging	<input type="checkbox"/> Anlegg	
	Endring av bruk		<input type="checkbox"/> Bruksendring <input type="checkbox"/> Vesentlig endring av tidligere drift				
	Riving		<input type="checkbox"/> Hele bygg *)	<input type="checkbox"/> Deler av bygg *)	<input type="checkbox"/> Anlegg		
	Bygn.tekn. installasj.**)		<input type="checkbox"/> Nyanlegg *)	<input type="checkbox"/> Endring	<input type="checkbox"/> Reparasjon		
	Endring av bruksenhet i bolig		<input type="checkbox"/> Oppdeling	<input type="checkbox"/> Sammenføyning			
Innhegning, skilt		<input type="checkbox"/> Innhegning mot veg	<input type="checkbox"/> Reklame, skilt, innretning e.l.				
*) Byggblankett 5175 fylles ut og vedlegges. (Vedlegg gruppe A)				**) Gjelder kun når installasjonen ikke er en del av et større tiltak.			

Vedlegg			
Beskrivelse av vedlegg	Gruppe	Nr. fra - til	Ikke relevant
Opplysninger om ytre rammer og bygningsspesifikasjon for tiltaket (Byggblankett 5175)	A	1 -	<input type="checkbox"/>
Dispensasjonssøknad (begrunnelse/vedtak) (pbl kap. 19)	B	1 -	<input type="checkbox"/>
Nabovarsling (Kvittering for nabovarsel/Opplysninger gitt i nabovarsel/nabomerknader/kommentarer til nabomerknader)	C	1 -	<input type="checkbox"/>
Situasjonsplan, avkjørselsplan bygning/eiendom	D	Eget nr. -	<input type="checkbox"/>
Tegninger	E	Egne nr. -	<input type="checkbox"/>
Redegjørelser/kart	F	-	<input type="checkbox"/>
Erklæring om ansvarsrett/gjennomføringsplan	G	1 - 8	<input type="checkbox"/>
Boligspesifikasjon i Matrikkelen	H	-	<input checked="" type="checkbox"/>
Uttalelse/vedtak fra annen offentlig myndighet	I	-	<input checked="" type="checkbox"/>
Andre vedlegg	Q	1 -	<input type="checkbox"/>

Erklæring og underskrift			
Ansvarlig søker bekrefter at hele tiltaket belegges med ansvar, og dekker kravene i henhold av plan- og bygningsloven. En er kjent med reglene om straff og sanksjoner i pbl kap. 32 og at det kan medføre reaksjoner dersom det gis uriktige opplysninger. Foretaket forplikter seg til å stille med nødvendig kompetanse i tiltaket, jf. SAK10 kap. 10 og 11.			
Ansvarlig søker for tiltaket		Tiltakshaver	
Foretak HALLMAKER LINTO AS	Org.nr. 937920040	Navn Aasberg Bye Gaard	
Adresse Klømmaveien 10		Adresse Bygdevegen 66	
Postnr. 3550	Poststed GOL	Postnr. 3588	Poststed DAGALI
Kontaktperson Bjørn Gulbrandsen	Telefon 32079900	Mobiltelefon 90955422	Eventuelt organisasjonsnummer 897 460 912
E-post bg@hallmaker.no		E-post ragnhild_aasberg@hotmail.com	
Dato 13/3-2017		Dato 09.03.2017	
Underskrift 		Underskrift 	
Gjentas med blokkbokstaver BJØRN GULBRANDSEN		Gjentas med blokkbokstaver RAGNHILD AASBERG	

Bygningstypetekoder		
BOLIG		
Dersom bruksarealet til bolig er større enn bruksarealet til annet enn bolig, velges bygningstype kodet innen hovedgruppen "Bolig" (111–199). Ved valg av bygningstype velges den med størst andel av arealet innen hovedgruppen.		
Enebolig 111 Enebolig 112 Enebolig med hybel/sokkelleilighet 113 Våningshus Tomannsbolig 121 Tomannsbolig, vertikaldelt 122 Tomannsbolig, horisontaldelt 123 Våningshus, tomannsbolig, vertikaldelt 124 Våningshus tomannsbolig, horisontaldelt Rekkehus, kjedehus, andre småhus 131 Rekkehus 133 Kjede-/atriumhus 135 Terrassehus 136 Andre småhus med 3- boliger eller flere	Store boligbygg 141 Stort frittliggende boligbygg på 2 et. 142 Stort frittliggende boligbygg på 3 og 4 et. 143 Stort frittliggende boligbygg på 5 et. eller mer 144 Store sammenbygde boligbygg på 2 et. 145 Store sammenbygde boligbygg på 3 og 4 et. 146 Store sammenbygde boligbygg på 5 et. eller mer Bygning for bofellesskap 151 Bo- og servicesenter 152 Studenthjem/studentboliger 159 Annen bygning for bofellesskap*	Fritidsbolig 161 Hytter, sommerhus ol. fritidsbygg 162 Helårsbolig som benyttes som fritidsbolig 163 Våningshus som benyttes som fritidsbolig Kole, seterhus og lignende 171 Seterhus, sel, orbu og lignende 172 Skogs- og utmarkskoie, gamle Garasje og uthus til bolig 181 Garasje, uthus, anneks til bolig 182 Garasje, uthus, anneks til fritidsbolig Annen boligbygning 193 Boligbrakker 199 Annen boligbygning (sekundærbolig reindrift)
ANNET		
Dersom bruksarealet ikke omfatter bolig eller bruksarealet til bolig er mindre enn til annet, velges bygningstype kodet innen "Annet" (211–840) ut fra hovedgruppen som samlet utgjør det største arealet. Ved valg av bygningstype velges den med størst andel av arealet innen hovedgruppen.		
INDUSTRI OG LAGER Industribygning 211 Fabrikbygning 212 Verkstedsbygning 214 Bygning for renseanlegg 216 Bygning for vannforsyning 219 Annen industribygning * Energiforsyningsbygning 221 Kraftstasjon (> 15 000 kVA) 223 Transformatorstasjon (> 10 000 kVA) 229 Annen energiforsyning * Lagerbygning 231 Lagerhall 232 Kjøle- og fryselager 233 Silobygning 239 Annen lagerbygning * Fiskeri- og landbruksbygning 241 Hus for dyr/landbruk, lager/silo 243 Veksthus 244 Driftsbygning fiske/fangst/oppdrett 245 Naust/redskapshus for fiske 248 Annen fiskeri- og fangstbygning 249 Annen landbruksbygning *	Garasje- og hangarbygning 431 Parkeringshus 439 Annen garasje-/hangarbygning * Veg- og trafikktilsynsbygning 441 Trafikktilsynsbygning * 449 Annen veg- og biltilsynsbygning * HOTELL OG RESTAURANT Hotellbygning 511 Hotellbygning 512 Motellbygning 519 Annen hotellbygning * Bygning for overnatting 521 Hospits, pensjonat 522 Vandrer-/feriehjem 523 Appartement 524 Camping/uteleiehytte 529 Annen bygning for overnatting * Restaurantbygning 531 Restaurantbygning, kafébygning 532 Sentralkjøkken, kantinebygning 533 Gatekjøkken, kioskbygning 539 Annen restaurantbygning *	Idrettsbygning 651 Idrettshall 652 Ishall 653 Svømmehall 654 Tribune og idrettsgarderobe 655 Helsestudio 659 Annen idrettsbygning * Kulturhus 661 Kino-/teater-/opera-/konsertbygning 662 Samfunnshus, grendehus 663 Diskotek 669 Annen kulturhus * Bygning for religiøse aktiviteter 671 Kirke, kapell 672 Bedehus, menighetshus 673 Krematorium/gravkapell/bårehus 674 Synagoge, moske 675 Kloster 679 Annen bygning for religiøse aktiviteter *
KONTOR OG FORRETNING Kontorbygning 311 Kontor- og administrasjonsbygning, rådhus 312 Bankbygning, posthus 313 Mediabygning 319 Annen kontorbygning * Forretningsbygning 321 Kjøpesenter, varehus 322 Butikk/forretningsbygning 323 Bensinstasjon 329 Annen forretningsbygning * 330 Messe- og kongressbygning	KULTUR OG UNDERVISNING Skolebygning 611 Lekeparks 612 Barnehage 613 Barneskole 614 Ungdomsskole 615 Kombinert barne- ungdomsskole 616 Videregående skole 619 Annen skolebygning * Universitets-, høgskole og forskningsbygning 621 Universitet/høgskole m/auditorium, lesesal mv. 623 Laboratoriebygning 629 Annen universitets-, høgskole og forskningsbygning *	HELSE Sykehus 719 Sykehus * Sykehjem 721 Sykehjem 722 Bo- og behandlingssenter 723 Rehabiliteringsinstitusjon, kurbad 729 Annen sykehjem * Primærhelsebygning 731 Klinikk, legekontor/-senter/-vakt 732 Helse-/sosialsenter, helsestasjon 739 Annen primærhelsebygning *
SAMFERDSEL OG KOMMUNIKASJON Ekspedisjonsbygning, terminal 411 Ekspedisjonsbygning, flyterminal, kontrolltårn 412 Jernbane- og T-banestasjon 415 Godsterminal 416 Postterminal 419 Annen ekspedisjon- og terminalbygning * Telekommunikasjonsbygning 429 Telekommunikasjonsbygning	Museums- og biblioteksbygning 641 Museum, kunstgalleri 642 Bibliotek/mediatek 643 Zoologisk-/botanisk hage (bygning) 649 Annen museums-/biblioteksbygning *	FENGSEL, BEREDSKAP O.A. Fengselsbygning 819 Fengselsbygning * Beredskapsbygning 821 Politistasjon 822 Brannstasjon, ambulansestasjon 823 Fyrstasjon, losstasjon 824 Stasjon for radarovervåk. av fly-/skipstrafikk 825 Tilfluktsrom/bunker 829 Annen beredskapsbygning * 830 Monument 840 Offentlig toalett
*) eller bygning som har nær tilknytning til/tjener slike bygninger		

Vedlegg nr.

A- 1



Opplysninger om tiltakets ytre rammer og bygningsspesifikasjon

Vedlegg til Byggblankett 5174

Beskrivelse av hvordan tiltaket oppfyller byggesaksbestemmelsene, planbestemmelsene og planvedtak etter plan- og bygningsloven (pbl) innenfor angitte områder

Opplysningene gjelder							
Eiendom/ byggested	Gnr.	Bnr.	Festenr.	Seksjonsnr.	Bygningsnr.	Bolignr.	Kommune
	97	1					
	Adresse				Postnr.	Poststed	
	Bygdevegen 33				3588	DAGALI	
Forhåndskonferanse							
Pbl § 21-1	Forhåndskonferanse er avholdt og referat foreligger <input checked="" type="checkbox"/> Ja <input type="checkbox"/> Nei						
Dispensasjonssøknad og fravik fra TEK10							
Pbl Kap. 19	Det søkes dispensasjon fra bestemmelsene i: (begrunnelse for dispensasjon gis på eget ark)					Vedlegg nr.	
	<input type="checkbox"/> Plan- og bygningsloven med forskrifter	<input type="checkbox"/> Kommunale vedtekter/ forskrifter til pbl	<input checked="" type="checkbox"/> Arealplaner	<input type="checkbox"/> Vegloven		B-1	
Pbl § 31-2	<input type="checkbox"/> Det søkes om fravik fra TEK for eksisterende byggverk (pbl § 31-2)					Redegjørelse i eget vedlegg	Vedlegg nr. B-
Arealdisponering							
Planstatus mv.	Sett kryss for gjeldende plan						
	<input type="checkbox"/> Arealdel av kommuneplan	<input checked="" type="checkbox"/> Reguleringsplan	<input type="checkbox"/> Bebyggelsesplan				
	Navn på plan Dagali Vest alt. 1.						
	Reguleringsformål i arealdel av kommuneplan/reguleringsplan/bebyggelsesplan - beskriv Industri.						
	Velg aktuell kolonne iht. beregningsregel angitt i gjeldende plan*						
	%-BYA	BYA	%-BRA / %-TU	BRA	U-grad		
a. Grad av utnyttning iht. gjeldende plan	%	m ²	%	m ²	0,25		
Tomtearealet	b. Byggeområde/grunneiendom**	m ²		m ²		15000 m ²	
	c. Ev. areal som trekkes fra iht. beregn.regler	- 0 m ²		- m ²			
	d. Ev. areal som legges til iht. beregn.regler					+ 0 m ²	
	e. Beregnet tomteareal (b - c) eller (b + d)	= 0m ²		= 0m ²		= 15000m ²	
Grad av utnyttning	Arealbenevnelser	BYA	BYA	BRA	BRA	BTA	
	f. Beregnet maks. byggeareal iht. plan (jf. a. og e.)	0 m ²	0 m ²	0 m ²	0 m ²	3750 m ²	
	g. Areal eksisterende bebyggelse	m ²	m ²	m ²	m ²	1500 m ²	
	h. Areal som skal rives	- m ²	- m ²	- m ²	- m ²	- 0 m ²	
	i. Areal ny bebyggelse	+ m ²	+ m ²	+ m ²	+ m ²	+ 1776 m ²	
	j. Parkeringsareal på terreng	+ m ²	+ m ²	+ m ²	+ m ²		
	k. Areal byggesak	= 0m ²	= 0m ²	= 0m ²	= 0m ²	= 3276m ²	
Beregnet grad av utnyttning (jf. e. og k.)***	0,00 %	0 m ²	%	0 m ²	0,22		
Bygnings- opplysninger som føres i Matrikkelen	l. Åpne arealer som inngår i k		- m ²		- m ²		
	j. Parkeringsareal på terreng		- m ²		- m ²		
	m. Areal matrikkelen = k - l - j		= 0m ²		= 0 m ²	= 3276 m ²	
	Antall etasjer 1	Antall bruksenheter bolig 0	Boliger m ²		Boliger m ²	Boliger 0 m ²	
	Antall bruksenheter annet 1	Annet m ²		Annet m ²	Annet 1776 m ²		
Redegjørelser	* Skal beregning av utnyttingsgrad skje etter annen regel, beskriv nærmere					Vedlegg nr. D-	
	** Dersom areal i rad b ikke er fremkommet av målebrev, beskriv nærmere					Vedlegg nr. D-	
	*** Vis ev. underlag for beregningen av grad av utnyttning i vedlegg					Vedlegg nr. D-	

Bygningsopplysninger som føres i matrikkelen		
Næringsgruppekode A	Oppgi kode for hvilken næring brukeren av bygningen tilhører. Bygninger som brukes til flere formål skal kodes etter den næringen som opptar størst del av arealet. Unntak: Næringsgruppekode «X» skal kun brukes når bygget bare har areal til boligformål.	
Næringsgrupper – gyldige koder		
A Jordbruk, skogbruk og fiske	H Transport og lagring	P Undervisning
B Bergverksdrift og utvinning	I Overnattings- og serveringsvirksomhet	Q Helse- og sosialtjenester
C Industri	J Informasjon og kommunikasjon	R Kulturell virksomhet, underholdning og fritidsaktiviteter
D Elektrisitets-, gass-, damp- og varmtvannsforsyning	K Finansierings- og forsikringsvirksomhet	S Annen tjenesteyting
E Vannforsyning, avløps- og renovasjonsvirksomhet	L Omsetning og drift av fast eiendom	T Lønnet arbeid i private husholdninger
F Bygge- og anleggsvirksomhet	M Faglig, vitenskapelig og teknisk tjenesteyting	U Internasjonale organisasjoner og organer
G Varehandel, reparasjon av motorvogner	N Forretningsmessig tjenesteyting	X Bolig
	O Offentlig administrasjon og forsvar, trykkoordninger underlagt offentlig forvaltning	Y Annet som ikke er næring.

Plassering av tiltaket		
Kan høyspent kraftlinje være i konflikt med tiltaket?	<input type="checkbox"/> Ja <input checked="" type="checkbox"/> Nei	Vedlegg nr. Q –
Hvis ja, må avklaring med berørt rettighetshaver være dokumentert		
Kan vann og avløpsledninger være i konflikt med tiltaket?	<input type="checkbox"/> Ja <input checked="" type="checkbox"/> Nei	Vedlegg nr. Q –
Hvis ja, må avklaring med berørt rettighetshaver være dokumentert		

Krav til byggegrunn (pbl § 28-1)		
Skal byggverket plasseres i område med fare for:		
Flom (TEK10 § 7-2)	Skal byggverket plasseres i flomutsatt område? <input checked="" type="checkbox"/> Nei <input type="checkbox"/> Ja	Hvis ja, angi sikkerhetsklasse: <input type="checkbox"/> F1 (liten konsekvens og sannsynlighet lavere enn 1/20 år) <input type="checkbox"/> F2 (middels konsekvens og sannsynlighet lavere enn 1/200 år) <input type="checkbox"/> F3 (stor konsekvens og sannsynlighet lavere enn 1/1000 år)
Skred (TEK10 § 7-3)	Skal byggverket plasseres i skredutsatt område? <input checked="" type="checkbox"/> Nei <input type="checkbox"/> Ja	Hvis ja, angi sikkerhetsklasse: <input type="checkbox"/> S1 (liten konsekvens og sannsynlighet lavere enn 1/100 år) <input type="checkbox"/> S2 (middels konsekvens og sannsynlighet lavere enn 1/1000 år) <input type="checkbox"/> S3 (stor konsekvens og sannsynlighet lavere enn 1/5000 år)
Andre natur- og miljøforhold (pbl § 28-1)	<input checked="" type="checkbox"/> Nei <input type="checkbox"/> Ja	Dersom ja, beskriv kompenserende tiltak i vedlegg

Tilknytning til veg og ledningsnett		
Adkomst vegloven §§ 40-43 pbl § 27-4	Gir tiltaket ny/endret adkomst? <input checked="" type="checkbox"/> Ja <input type="checkbox"/> Nei	Tomta har adkomst til følgende veg som er opparbeidet og åpen for alminnelig ferdsel: <input checked="" type="checkbox"/> Riksveg/fylkesveg Er avkjøringstillatelse gitt? <input checked="" type="checkbox"/> Ja <input type="checkbox"/> Nei <input type="checkbox"/> Kommunal veg Er avkjøringstillatelse gitt? <input type="checkbox"/> Ja <input type="checkbox"/> Nei <input type="checkbox"/> Privat veg Er vegrett sikret ved tinglyst erklæring? <input type="checkbox"/> Ja <input type="checkbox"/> Nei
Vannforsyning pbl § 27-1	Tilknytning i forhold til tomta <input type="checkbox"/> Offentlig vannverk <input checked="" type="checkbox"/> Privat vannverk <input checked="" type="checkbox"/> Annen privat vannforsyning, innlagt vann <input type="checkbox"/> Annen privat vannforsyning, ikke innlagt vann	Beskriv Borebrønn Dersom vanntilførsel forutsetter tilknytning til annen privat ledning eller krysser annens grunn, foreligger rettighet ved tinglyst erklæring? <input type="checkbox"/> Ja <input type="checkbox"/> Nei
Avløp pbl § 27-2	Tilknytning i forhold til tomta <input checked="" type="checkbox"/> Offentlig avløpsanlegg <input type="checkbox"/> Privat avløpsanlegg	Skal det installeres vannklosett? <input checked="" type="checkbox"/> Ja <input type="checkbox"/> Nei Foreligger utslippstillatelse? <input type="checkbox"/> Ja <input type="checkbox"/> Nei Dersom avløpsanlegg forutsetter tilknytning til annen privat ledning eller krysser annens grunn, foreligger rettighet ved tinglyst erklæring? <input type="checkbox"/> Ja <input type="checkbox"/> Nei
Overvann	Takvann/overvann føres til: <input type="checkbox"/> Avløpssystem <input checked="" type="checkbox"/> Terreng	Vedlegg nr. Q –

Løfteinnretninger		
Er det i bygningen løfteinnretninger som omfattes av TEK10?: <input type="checkbox"/> Ja <input checked="" type="checkbox"/> Nei	Søkes det om slik innretning installert?: <input type="checkbox"/> Ja <input checked="" type="checkbox"/> Nei	Hvis ja, sett X <input type="checkbox"/> Heis <input type="checkbox"/> Trappeheis <input type="checkbox"/> Løfteplattform <input type="checkbox"/> Rulletrapp eller rullende fortau

Hol kommune
Plan, bygg og anlegg
Ålmannvegen 8
3576 HOL

**Søknad om dispensasjon for oppsetting av landbruksbygning på gnr.97 bnr.1
Bygdevegen 33, 3588 Dagali
Tiltakshaver: Aasberg Bye Gaard v/ Ragnhild Aasberg**

Det søkes dispensasjon etter pbl§19-1 fra følgende reguleringsbestemmelser i reguleringsplan Dagali Vest alt 1:

- Formål
- Byggehøyde

Jf. § 4 bokstav a) i ovennevnte plan er området I2 regulert til industriformål med tilhørende kontorer. Bebyggelsen kan ha en maksimum byggehøyde på 8 m.

Begrunnelse for dispensasjon:

- Ønsket plassering av landbruksbygning ligger i direkte tilknytning til beiter tilhørende gårdseiendom gnr.97 bnr.1. Gården baserer store deler av sitt næringsgrunnlag på utleie av fjellbeiter til hest. Aasberg Bye Gaard har stor pågang av forespørsler om leie av plass og oppfølging av hester med ulike livsstilssykdommer, noe som krever mer tilrettelagte forhold enn det vi kan tilby i dag. Vi ser derfor et behov for et landbruksbygg som kan tilfredsstill disse behovene. Bygningen fører til at vi kan ta imot kunder uavhengig av sesong, og bidrar til å styrke gårdens næringsgrunnlag.
- Byggets høyde har en takvinkel på ca. 17 grader slik at utvendig mønehøyde blir like under 8,80 m. Byggets utforming og bruksegenskaper blir vesentlig bedre ved en høyere mønehøyde enn den tillatte bygghøyden på 8 m i henhold til reguleringsplan.
- Tiltaket hindrer ikke eksisterende løypetraseer eller grøntkorridorer.
 - Det er søkt om og innvilget tiltak for nydyrking av 7 da som ligger i tilknytning til byggetomten.
 - Utarbeidet plan for drenering og grøfting innebærer blant annet en forbedring av den delen av lysløypa som ligger sør for bygningen. Denne strekningen består av myr, og nødvendige tiltak vil utføres slik at det blir mulig å ferdes tørt i løypa sommerstid.
- Plassering og utforming skjemmer ikke landskapet.
 - Det er utarbeidet en helhetlig plan for områdene rundt eksisterende sagbruk og tiltenkt landbruksbygning, slik at området vil fremstå i mer ordnede og ryddige former enn det som foreligger i dag.
- Det er utarbeidet en gjødselplan slik at gjødsel ikke skal kunne skjemme naboer.
- Det vil bli boret etter vann slik at bygget har tilstrekkelig vanntilgang og slukkekapasitet.
- Det vil bli søkt tilkobling til det kommunale avløpsnett som er beliggende like sør for bygget.
- Det søkes om utbedring av eksisterende avkjøring til Statens vegvesen.

Vi håper på en positiv behandling av dispensasjonssøknad.

Mvh. Ragnhild Aasberg
Aasberg Bye Gaard

Dagali 12.03.2017

Ragnhild Aasberg

Vedlegg nr.
C - 7

Nullstill



Opplysninger gitt i nabovarsel sendes kommunen sammen med søknaden

(Gjenpart av nabovarsel)

Pbl § 21-3

Tiltak på eiendommen:						
Gnr.	Bnr.	Festnr.	Seksjonsnr.	Eiendommens adresse	Postnr.	Poststed
97	1			Bygdevegen 33	3588	DAGALI
Eier/fester				Kommune		
AASBERG RAGNHILD og BYE JARAND GROV				0620 Hol		

Det varsles herved om						
<input checked="" type="checkbox"/> Nybygg	<input type="checkbox"/> Anlegg	<input type="checkbox"/> Endring av fasade	<input type="checkbox"/> Riving			
<input type="checkbox"/> Påbygg/tilbygg	<input type="checkbox"/> Skilt/reklame	<input type="checkbox"/> Innhegning mot veg	<input type="checkbox"/> Bruksendring			
<input type="checkbox"/> Midlertidig bygning, konstruksjon eller anlegg	<input type="checkbox"/> Antennesystem	<input type="checkbox"/> Oppretting/ending av matrikkelenhet (eiendomsdeling) eller bortfeste	<input type="checkbox"/> Annet			
Dispensasjon etter plan- og bygningsloven kapittel 19						
<input type="checkbox"/> Plan- og bygningsloven med forskrifter	<input type="checkbox"/> Kommunale vedtekter	<input checked="" type="checkbox"/> Arealplaner	<input type="checkbox"/> Vegloven	Vedlegg nr. B -		

Arealdisponering		
Sett kryss for gjeldende plan		
<input type="checkbox"/> Arealdel av kommuneplan	<input checked="" type="checkbox"/> Reguleringsplan	<input type="checkbox"/> Bebyggelsesplan
Navn på plan		
Dagali Vest alt. 1		

Beskriv nærmere hva nabovarslet gjelder	
Oppføring av landbruksbygning, stålhall Det søkes dispensasjon fra formål og høyde - se følgebrev	
Vedlegg nr. Q -	

Spørsmål vedrørende nabovarsel rettes til			
Foretak/tiltakshaver			
Aasberg Bye Gaard			
Kontaktperson, navn	E-post	Telefon	Mobil
Ragnhild Aasberg	ragnhild_aasberg@hotmail.com		97094774
Søknaden kan ses på hjemmeside: (ikke obligatorisk):		www.fjellbeite.no	

Merknader sendes til			
Eventuelle merknader skal være mottatt innen 2 uker etter at dette varsel er sendt. Ansvarlig søker/tiltakshaver skal sammen med søknad sende innkomne merknader og redegjøre for ev. endringer.			
Navn		Postadresse	
Ragnhild Aasberg		Bygdevegen 66	
Postnr.	Poststed	E-post	
3588	DAGALI	ragnhild_aasberg@hotmail.com	

Følgende vedlegg er sendt med nabovarslet			
Beskrivelse av vedlegg	Gruppe	Nr. fra - til	Ikke relevant
Dispensasjonssøknad/vedtak	B	7 -	<input type="checkbox"/>
Situasjonsplan	D	Eget nr -	<input type="checkbox"/>
Tegninger snitt, fasade	E	Eget nr -	<input type="checkbox"/>
Andre vedlegg	Q	-	<input checked="" type="checkbox"/>

Underskrift		
Tilsvarende opplysninger med vedlegg er sendt i nabovarsel til berørte naboer og gjenboere. Mottagere av nabovarsel fremgår av kvittering for nabovarsel.		
Sted	Dato	Underskrift ansvarlig søker eller tiltakshaver
Dagali	12.03.2017	Ragnhild Aasberg
		Gjentas med blokkbokstaver
		RAGNHILD AASBERG

Kvittering for nabovarsel sendes kommunen sammen med søknaden

Nabovarsel kan enten sendes som rekommandert sending, overleveres personlig mot kvittering eller sendes på e-post mot kvittering. Med kvittering for mottatt e-post menes en e-post fra nabo/gjenboer som bekrefter å ha mottatt nabovarslet. Ved personlig overlevering vil signatur gjelde som bekreftelse på at varslet er mottatt. Det kan også signeres på at man gir samtykke til tiltaket.

Tiltaket gjelder							
Eiendom/ byggested	Gnr.	Bnr.	Festenr.	Seksjonsnr.	Bygningsnr.	Bolignr.	Kommune
	97	1					0620 HOL
	Adresse				Postnr.	Poststed	
	Bygdevegen 33				3588	DAGALI	

Følgende naboer har mottatt eller fått rek. sending av vedlagte nabovarsel med tilhørende vedlegg:

Nabo-/gjenboereiendom				Eier/fester av nabo-/gjenboereiendom			
Gnr.	Bnr.	Festenr.	Seksjonsnr.	Eiers/festers navn			Dato sendt e-post
97	4			PAALGARD HARALD KJØNÅS			
Adresse				Adresse			Kvittering vedlegges
Bygdevegen 64				Bygdevegen 64			
Postnr.	Poststed			Postnr.	Poststed		Poststedets reg.nr.
3588	DAGALI			3588	DAGALI		
Personlig kvittering for		Dato	Sign.	Personlig kvittering for		Dato	Sign.
<input checked="" type="checkbox"/> mottatt varsel		14/3 17	<i>H. P. P.</i>	<input checked="" type="checkbox"/> samtykke til tiltaket		14/3 17	<i>H. P. P.</i>

Nabo-/gjenboereiendom				Eier/fester av nabo-/gjenboereiendom			
Gnr.	Bnr.	Festenr.	Seksjonsnr.	Eiers/festers navn			Dato sendt e-post
97	6			BRÅTEN PER JOHAN			
Adresse				Adresse			Kvittering vedlegges
Bygdvegen 23				Bygdvegen 23			
Postnr.	Poststed			Postnr.	Poststed		Poststedets reg.nr.
3588	DAGALI			3588	DAGALI		
Personlig kvittering for		Dato	Sign.	Personlig kvittering for		Dato	Sign.
<input checked="" type="checkbox"/> mottatt varsel		12/3 17	<i>P. J.</i>	<input checked="" type="checkbox"/> samtykke til tiltaket		12/3 17	<i>P. J.</i>

Nabo-/gjenboereiendom				Eier/fester av nabo-/gjenboereiendom			
Gnr.	Bnr.	Festenr.	Seksjonsnr.	Eiers/festers navn			Dato sendt e-post
97	23			TOLEFSEN GUNN VENKE SVENDSEN			
Adresse				Adresse			Kvittering vedlegges
Bygdevegen 20				Bygdevegen 20			
Postnr.	Poststed			Postnr.	Poststed		Poststedets reg.nr.
3588	DAGALI			3588	DAGALI		
Personlig kvittering for		Dato	Sign.	Personlig kvittering for		Dato	Sign.
<input checked="" type="checkbox"/> mottatt varsel		14/3-17	<i>G. V. S.</i>	<input checked="" type="checkbox"/> samtykke til tiltaket		14/3	<i>G. V. S.</i>

Nabo-/gjenboereiendom				Eier/fester av nabo-/gjenboereiendom			
Gnr.	Bnr.	Festenr.	Seksjonsnr.	Eiers/festers navn			Dato sendt e-post
97	30			RAMBERG ARNE			
Adresse				Adresse			Kvittering vedlegges
Bygdevegen 36				Bygdevegen 36			
Postnr.	Poststed			Postnr.	Poststed		Poststedets reg.nr.
3588	DAGALI			3588	DAGALI		
Personlig kvittering for		Dato	Sign.	Personlig kvittering for		Dato	Sign.
<input checked="" type="checkbox"/> mottatt varsel		12.3.17	<i>A. H.</i>	<input checked="" type="checkbox"/> samtykke til tiltaket		12.3.17	<i>A. H.</i>

Nabo-/gjenboereiendom				Eier/fester av nabo-/gjenboereiendom			
Gnr.	Bnr.	Festenr.	Seksjonsnr.	Eiers/festers navn			Dato sendt e-post
97	32			SVENDSEN KNUT MAGNAR			
Adresse				Adresse			Kvittering vedlegges
Bygdvegen 39				Bygdvegen 39			
Postnr.	Poststed			Postnr.	Poststed		Poststedets reg.nr.
3588	DAGALI			3588	DAGALI		
Personlig kvittering for		Dato	Sign.	Personlig kvittering for		Dato	Sign.
<input checked="" type="checkbox"/> mottatt varsel		14/3-17	<i>K. M.</i>	<input checked="" type="checkbox"/> samtykke til tiltaket		14/3-17	<i>K. M.</i>

Det er per dags dato innlevert rekommandert sending til ovennevnte adressater.

Samlet antall sendinger: _____ Sign. 

Vedlegg
C - 3

Side - av

Nullstill



Kvittering for nabovarsel sendes kommunen sammen med søknaden

Nabovarsel kan enten sendes som rekommandert sending, overleveres personlig mot kvittering eller sendes på e-post mot kvittering. Med kvittering for mottatt e-post menes en e-post fra nabo/gjenboer som bekrefter å ha mottatt nabovarslet. Ved personlig overlevering vil signatur gjelde som bekreftelse på at varslet er mottatt. Det kan også signeres på at man gir samtykke til tiltaket.

Tiltaket gjelder							
Eiendom/ byggested	Gnr.	Bnr.	Festenr.	Seksjonsnr.	Bygningsnr.	Bolignr.	Kommune
	Adresse				Postnr.	Poststed	
	97	1					0620 HOL
	Bygdevegen 33				3588	DAGALI	

Følgende naboer har mottatt eller fått rek. sending av vedlagte nabovarsel med tilhørende vedlegg:

Nabo-/gjenboereiendom				Eier/fester av nabo-/gjenboereiendom			
Gnr.	Bnr.	Festenr.	Seksjonsnr.	Eiers/festers navn		Dato sendt e-post	
97	61			GJÆRSTAD ANNE-MARI GRETTEBERG			
Adresse				Adresse		Kvittering vedlegges	
Bygdevegen 30				Ustedalen 341			
Postnr.	Poststed			Postnr.	Poststed		Poststedets reg.nr.
3588	DAGALI			3580	GEILO		
Personlig kvittering for	Dato	Sign.		Personlig kvittering for	Dato	Sign.	
<input checked="" type="checkbox"/> mottatt varsel	13/3-17	AM Gjerstad		<input checked="" type="checkbox"/> samtykke til tiltaket	13/3-17	AM Gjerstad	

Nabo-/gjenboereiendom				Eier/fester av nabo-/gjenboereiendom			
Gnr.	Bnr.	Festenr.	Seksjonsnr.	Eiers/festers navn		Dato sendt e-post	
97	125			NÆRINGSTUNET DAGALI AS			
Adresse				Adresse		Kvittering vedlegges	
Bygdvegen 31				Bygdvegen 31			
Postnr.	Poststed			Postnr.	Poststed		Poststedets reg.nr.
3588	DAGALI			3588	DAGALI		
Personlig kvittering for	Dato	Sign.		Personlig kvittering for	Dato	Sign.	
<input checked="" type="checkbox"/> mottatt varsel	12/3-17	Dr Brate		<input checked="" type="checkbox"/> samtykke til tiltaket	12/3-17	Dr John Brate	

Nabo-/gjenboereiendom				Eier/fester av nabo-/gjenboereiendom			
Gnr.	Bnr.	Festenr.	Seksjonsnr.	Eiers/festers navn		Dato sendt e-post	
97	133			TOMIC DURDICA og TOMIC ZELJKO			
Adresse				Adresse		Kvittering vedlegges	
Bygdvegen 38				Bygdvegen 38			
Postnr.	Poststed			Postnr.	Poststed		Poststedets reg.nr.
3588	DAGALI			3588	DAGALI		
Personlig kvittering for	Dato	Sign.		Personlig kvittering for	Dato	Sign.	
<input checked="" type="checkbox"/> mottatt varsel	14.3.17	Tomic Durdica		<input checked="" type="checkbox"/> samtykke til tiltaket	14.3.17	Tomic Durdica	

Nabo-/gjenboereiendom				Eier/fester av nabo-/gjenboereiendom			
Gnr.	Bnr.	Festenr.	Seksjonsnr.	Eiers/festers navn		Dato sendt e-post	
97	136			HANSEN JOSTEIN og Håvardrud Barbro			
Adresse				Adresse		Kvittering vedlegges	
Bygdvegen 32				Bygdvegen 32			
Postnr.	Poststed			Postnr.	Poststed		Poststedets reg.nr.
3588	DAGALI			3588	DAGALI		
Personlig kvittering for	Dato	Sign.		Personlig kvittering for	Dato	Sign.	
<input checked="" type="checkbox"/> mottatt varsel	13/3-2017	Jostein Hansen		<input checked="" type="checkbox"/> samtykke til tiltaket	13/3-2017	Jostein Hansen	

Nabo-/gjenboereiendom				Eier/fester av nabo-/gjenboereiendom			
Gnr.	Bnr.	Festenr.	Seksjonsnr.	Eiers/festers navn		Dato sendt e-post	
97	201			RAMBERG ROLF ARNE		12.03.2017	
Adresse				Adresse		Kvittering vedlegges	
Bygdvegen 34				Bygdvegen 34			
Postnr.	Poststed			Postnr.	Poststed		Poststedets reg.nr.
3588	DAGALI			3588	DAGALI		
Personlig kvittering for	Dato	Sign.		Personlig kvittering for	Dato	Sign.	
<input checked="" type="checkbox"/> mottatt varsel	12.3.2017	Rolf Arne		<input checked="" type="checkbox"/> samtykke til tiltaket	12.3.2017	Rolf Arne	

Det er per dags dato innlevert rekommandert sending til ovennevnte adressater.

Samlet antall sendinger: _____ Sign.





Kvittering for nabovarsel sendes kommunen sammen med søknaden

Nabovarsel kan enten sendes som rekommandert sending, overleveres personlig mot kvittering eller sendes på e-post mot kvittering. Med kvittering for mottatt e-post menes en e-post fra nabo/gjenboer som bekrefter å ha mottatt nabovarselet. Ved personlig overlevering vil signatur gjelde som bekreftelse på at varselet er mottatt. Det kan også signeres på at man gir samtykke til tiltaket.

Tiltaket gjelder							
Eiendom/ byggested	Gnr.	Bnr.	Festenr.	Seksjonsnr.	Bygningsnr.	Bolignr.	Kommune
	97 1				0620 HOL		
Adresse				Postnr.	Poststed		
Bygdevegen 33				3588	DAGALI		

Følgende naboer har mottatt eller fått rek. sending av vedlagte nabovarsel med tilhørende vedlegg:

Nabo-/gjenboereiendom				Eier/fester av nabo-/gjenboereiendom			
Gnr.	Bnr.	Festenr.	Seksjonsnr.	Eiers/festers navn		Dato sendt e-post	
98	1	5		DAGALI VEL			
Adresse				Adresse		Kvittering vedlegges	
Lysløype i Dagali							
Postnr.	Poststed			Postnr.	Poststed		
3588	DAGALI			3588	DAGALI		
Personlig kvittering for		Dato	Sign.	Personlig kvittering for		Dato	Sign.
<input checked="" type="checkbox"/> mottatt varsel		15/3-17	Ole Gunnar Jøsson	<input checked="" type="checkbox"/> samtykke til tiltaket		15/3-17	Ole Gunnar Jøsson

Nabo-/gjenboereiendom				Eier/fester av nabo-/gjenboereiendom			
Gnr.	Bnr.	Festenr.	Seksjonsnr.	Eiers/festers navn		Dato sendt e-post	
97	127			DAGALI UNGDOMSLAG			
Adresse				Adresse		Kvittering vedlegges	
Bygdvegen 28				Bygdvegen 28			
Postnr.	Poststed			Postnr.	Poststed		
3588	DAGALI			3588	DAGALI		
Personlig kvittering for		Dato	Sign.	Personlig kvittering for		Dato	Sign.
<input checked="" type="checkbox"/> mottatt varsel		12/3/17	Ingrid Aasberg	<input checked="" type="checkbox"/> samtykke til tiltaket		12/3/17	Ingrid Aasberg

Nabo-/gjenboereiendom				Eier/fester av nabo-/gjenboereiendom			
Gnr.	Bnr.	Festenr.	Seksjonsnr.	Eiers/festers navn		Dato sendt e-post	
Adresse				Adresse		Kvittering vedlegges	
Postnr.	Poststed			Postnr.	Poststed		
Personlig kvittering for		Dato	Sign.	Personlig kvittering for		Dato	Sign.
<input type="checkbox"/> mottatt varsel				<input type="checkbox"/> samtykke til tiltaket			

Nabo-/gjenboereiendom				Eier/fester av nabo-/gjenboereiendom			
Gnr.	Bnr.	Festenr.	Seksjonsnr.	Eiers/festers navn		Dato sendt e-post	
Adresse				Adresse		Kvittering vedlegges	
Postnr.	Poststed			Postnr.	Poststed		
Personlig kvittering for		Dato	Sign.	Personlig kvittering for		Dato	Sign.
<input type="checkbox"/> mottatt varsel				<input type="checkbox"/> samtykke til tiltaket			

Nabo-/gjenboereiendom				Eier/fester av nabo-/gjenboereiendom			
Gnr.	Bnr.	Festenr.	Seksjonsnr.	Eiers/festers navn		Dato sendt e-post	
						12.03.2017	
Adresse				Adresse		Kvittering vedlegges	
Postnr.	Poststed			Postnr.	Poststed		
Personlig kvittering for		Dato	Sign.	Personlig kvittering for		Dato	Sign.
<input type="checkbox"/> mottatt varsel				<input type="checkbox"/> samtykke til tiltaket			

Det er per dags dato innlevert rekommandert sending til ovennevnte adressater.

Samlet antall sendinger: _____ Sign.



Gjennomføringsplan

Etendom/ byggested	Gnr. 97	Bnr. 1	Festnr.	Seksi.nr.	Bygn.nr.	Kommune Hol	Adresse Bygdevegen 33	Postnr. 3588	Poststed DAGALI	Signatur, ansv. søker:	Dato 17.03.2017	Versjonsnr. 1
-----------------------	------------	-----------	---------	-----------	----------	----------------	--------------------------	-----------------	--------------------	------------------------	--------------------	------------------

Alle fagområder i tiltaket	Beskrivelse av fagområde, ansvarsområde, tiltaksklasse (i hhv. prosjektering, utførelse og kontroll)	Tiltaks-klasse	Foretakets navn og org.nr.	Kryss for planlagt samsvarserklæring / kontrollerklæring erstattes med dato når denne foreligger					Seit kryss når arbeidet innen ansvarsområdet er avsluttet
				Søknad om rammetillatelse	Søknad om igangsettings-tillatelse/ett-trinnsøknad	Søknad om midlertidig brukstillatelse	Søknad om ferdiggjøst	(9)	
(1)	(2)	(3)	(4)	(5)	(6)	(7)	(8)	(9)	
SØK	Ansvarlig søker for hele tiltaket.	1	HALLMAKER LINTO AS 937920040		13.03.2017			<input type="checkbox"/>	
PRO	Arkitekturprosjektering	1	HALLMAKER LINTO AS 937920040		13.03.2017			<input type="checkbox"/>	
PRO	Prosjektering av bygningsfysikk	1	HALLMAKER LINTO AS 937920040		13.03.2017			<input type="checkbox"/>	
PRO	Oppmålingsteknisk prosjektering	2	Halling Konsult AS 958354622		10.03.2017			<input type="checkbox"/>	
PRO	Innv.-/utv. VVS - rørlegging.	1	Dagali VVS AS 998396506		X			<input type="checkbox"/>	
PRO	Grunn- og terrengarbeider. Innvendig tømrer-arbeid.	1	Aasberg Bye Gaard 897 460 912				X	<input type="checkbox"/>	
PRO	Plassstøpte betongkonstruksjoner	1	Norconsult AS 962392687		13.03.2017			<input type="checkbox"/>	
PRO	Konstruksjonssikkerhet (stålkonstruksjoner).	2	DS Stålkonstruksjon AS 11820719		03.03.2017			<input type="checkbox"/>	

Gjennomføringsplan

Versionnr. 1	Dato 17.03.2017	Signatur, ansv. søker	
Adresse Bygdevegen 33	Postnr. 3588	Poststed DAGALI	
Gnr. 97	Bnr. 1	Festnr.	Seksj.nr.
Eiendom/ byggested	Kommune Hol	Bygn.nr.	

Alle fagområder i tiltaket	Beskrivelse av fagområde, ansvarsområde, tiltaksklasse (i hhv. prosjektering, utførelse og kontroll)	Tiltaks-klasse	Foretakets navn og org.nr.	Kryss for planlagt samsvarserklæring / kontrollertklæring erstattes med dato når denne foreligger					Sett kryss når arbeidet innen ansvarsområdet er avsluttet
				Søknad om rammetillatelse	Søknad om igangsettsings-tillatelse/ett-trinnsøknad	Søknad om midlertidig bruksstillatelse	Søknad om ferdiggattest	(9)	
UTF	(1) Utstikking/plassering. Beliggenhetskontroll.	(3) 2	(4) Halling Konsult AS 958354622	(5)	(6)	(7)	(8) X	(9) <input type="checkbox"/>	
UTF	(2) Grunn- og terrengarbeider. Innvendig tømre-arbeid.	1	Asasberg Bye Gaard 897 460 912				X	<input type="checkbox"/>	
UTF	Innv.-/utv. VVS - rørfølgning.	1	Dagali VVS AS 998396506				X	<input type="checkbox"/>	
UTF	Mur- og betongarbeid.	1	Ellseth Bygg og Betong 994336630				X	<input type="checkbox"/>	
UTF	Montering av bærende stålkonstruksjoner	1	HALLMAKER LINTO AS 937920040				X	<input type="checkbox"/>	
UTF	Montering av fasader, glasskonstruksjoner og takplater.	1	HALLMAKER LINTO AS 937920040				X	<input type="checkbox"/>	

Kommunens saksnr.	Vedlegg nr. G-2	Side 1 av 1
-------------------	--------------------	----------------



Erklæring om ansvarsrett

etter plan- og bygningsloven (pbl) § 23-3

Erklæringen skal sendes til ansvarlig søker.

Alternativt kan erklæringen sendes direkte til kommunen, men da må ansvarlig søker få tilsendt en kopi.

Erklæringen gjelder							
Eiendom/ byggested	Gnr.	Bnr.	Festenr.	Seksjonsnr.	Bygningsnr.	Bolignr.	Kommune
	97	1					Hol
Adresse				Postnr.	Poststed		
Bygdevegen 33				3588	DAGALI		

Foretak			
Foretakets navn			Organisasjonsnr.
HALLMAKER LINTO AS			937920040
Adresse		Postnr.	Poststed
Klemmaveien 10		3550	GOL
Kontaktperson		Telefon	Mobiltelefon
Bjørn Gulbrandsen		32079900	90955422
E-post			
bg@hallmaker.no			

Foreligger sentral godkjenning?	<input checked="" type="checkbox"/> Ja	<input type="checkbox"/> Nei
Hvis ja, dekkes ansvarsområdene av sentral godkjenning?	<input checked="" type="checkbox"/> Helt	<input type="checkbox"/> Delvis <input type="checkbox"/> Nei

Ansvarsområde							
Funksjon (SØK, PRO, UTF, kontroll)	Beskriv arbeidet foretaket skal ha ansvar for	Tiltaks- klasse	Våre samsvarserklæringer/kontrollerklæringer vil foreligge ved: (sett X)				
			Søknad om ramme- tillatelse	Søknad om igangsettings- tillatelse/ ett-trinns søknad	Søknad om midlertidig brukstillatelse	Søknad om ferdigattest	
SØK	Ansvarlig søker for hele tiltaket.	1		X			
PRO	Arkitekturprosjektering	1		X			
PRO	Prosjektering av bygningsfysikk.	1		X			
UTF	Montering av bærende stålkonstruksjoner	1				X	
UTF	Montering av fasader, glasskonstruksjoner og takplater.	1				X	
						X	

Erklæring og underskrift	
Foretaket er kjent med reglene om straff og sanksjoner i pbl kap 32 og at det kan medføre reaksjoner dersom det gis uriktige opplysninger. Foretaket forplikter seg til å stille med nødvendig kompetanse i tiltaket jf. SAK10 kap. 10 og 11	
<input checked="" type="checkbox"/> Ansvarlig prosjekterende erklærer at prosjekteringen skal være planlagt, gjennomført og kvalitetssikret i henhold til pbl jf. SAK10 §12-3	
<input checked="" type="checkbox"/> Ansvarlig utførende erklærer at arbeidet ikke skal starte før det foreligger kvalitetssikret produksjonsunderlag for respektive del av utførelsen jf SAK10 § 12-4	
<input type="checkbox"/> Ansvarlig kontrollerende erklærer uavhengighet, jf. SAK10 § 14-1, og vil redegjøre for endringer som kan påvirke uavhengigheten jf. SAK10 §12-5	
Dato	Underskrift
13.03.2017	
Gjentas med blokkbokstaver	
BJØRN GULBRANDSEN	

Erklæring om ansvarsrett

etter plan- og bygningslovens §23-3

G3



Erklæringen gjelder

Eiendom/Byggested

Kommune Gnr. Bnr. Adresse
Hol 97 1 Bygdevegen 66, 3588 DAGALI

Foretak

Organisasjonsnummer Navn Adresse
962392687 NORCONSULT AS Skansen 2e, 2670 OTTA

Kontaktperson Telefon Mobiltelefon e-postadresse
Pål Ellingsbø 95181898 95181898 pal.ellingsbo@norconsult.com

Foretaket har sentral godkjenning for

funksjon	fagområde	tiltaksklasse
Søker	Andre	3
Prosjektering	Brannalarm, nødlys og ledesystem	3
Prosjektering	Miljøsanering.	3
Prosjektering	Lydforhold og vibrasjoner	3
Prosjektering	Vannforsynings-, avløps- og fjernvarmeanlegg	3
Prosjektering	Ventilasjon- og klimainstallasjoner	3
Prosjektering	Sanitær-, varme- og slukkeinstallasjoner	3
Prosjektering	Bygningsfysikk	3
Prosjektering	Konstruksjonssikkerhet	3
Prosjektering	Geoteknikk	3
Prosjektering	Brannkonsept	3
Prosjektering	Oppmålingsteknisk prosjektering	3
Prosjektering	Utearealer og landskapsutforming	3
Prosjektering	Arkitektur	3
Prosjektering	Overordnet ansvar for prosjektering (bygning, anlegg eller konstruksjon, tekniske installasjoner)	3
Utførelse	Innmåling og utstikking av tiltak	3
Kontroll	Våtrom (i boliger)	1
Kontroll	Brannsikkerhet	3
Kontroll	Geoteknikk	3
Kontroll	Konstruksjonssikkerhet	3
Kontroll	Bygningsfysikk	3
Kontroll	Lufttetthet (i nye boliger)	1

62



Erklæring om ansvarsrett

etter plan- og bygningslovens §23-3

Kontroll

Overordnet ansvar for kontroll

3

Ansvarsområde

Prosjekterende

Ansvarsområde Tiltakskl. Samsvarserklæring foreligger ved
Plasstøpte betongkonstruksjoner 1 Igangsetting

Ansvarsområdet er dekket av sentral godkjenning.

Erklæring og signering

Foretaket er kjent med reglene om straff og sanksjoner i plan- og bygningsloven kap 32 og at det kan medføre reaksjoner dersom det gis uriktige opplysninger.

Foretaket forplikter seg til å stille med nødvendig kompetanse i tiltaket, jf.SAK10 kap. 10 og 11.

Ansvarlig prosjekterende erklærer at prosjekteringen skal være planlagt, gjennomført og kvalitetssikret i henhold til plan- og bygningsloven jf. SAK10 §12-3.

Ansvarlig foretak

Dato 13.03.17

Signatur

Kommunens saksnr.	Vedlegg nr. G-6	Side 1 av 1
-------------------	--------------------	----------------



Erklæring om ansvarsrett

etter plan- og bygningsloven (pbl) § 23-3

Erklæringen skal sendes til ansvarlig søker.
Alternativt kan erklæringen sendes direkte til kommunen, men da må ansvarlig søker få tilsendt en kopi.

Erklæringen gjelder							
Eiendom/ byggested	Gnr.	Bnr.	Festnr.	Seksjonsnr.	Bygningsnr.	Bolignr.	Kommune
	Adresse Bygdevegen 33				Postnr. 3588	Poststed DAGALI	

Foretak	
Foretakets navn Ellseth Bygg og Betong AS	Organisasjonsnr. 994336630
Adresse Geilolie 72	Postnr. 3580 Poststed Geilo
Kontaktperson Anders Ellseth	Telefon Mobiltelefon 415 522 29
E-post post@ellseth.no	

Foreligger sentral godkjenning? Ja Nei

Hvis ja, dekkes ansvarsområdene av sentral godkjenning? Helt Delvis Nei

Ansvarsområde						
Funksjon (SØK, PRO, UTF, kontroll)	Beskriv arbeidet foretaket skal ha ansvar for	Tiltaks- klasse	Våre samsvarserklæringer/kontrollerklæringer vil foreligge ved: (sett X)			
			Søknad om ramme- tillatelse	Søknad om igangsettings- tillatelse/ ett-trinns søknad	Søknad om midlertidig brukstillatelse	Søknad om ferdigattest
UTF	Mur- og betongarbeid.	1				X

Erklæring og underskrift	
Foretaket er kjent med reglene om straff og sanksjoner i pbl kap 32 og at det kan medføre reaksjoner dersom det gis uriktige opplysninger. Foretaket forplikter seg til å stille med nødvendig kompetanse i tiltaket jf. SAK10 kap. 10 og 11	
<input type="checkbox"/> Ansvarlig prosjekterende erklærer at prosjekteringen skal være planlagt, gjennomført og kvalitetssikret i henhold til pbl jf. SAK10 §12-3 <input checked="" type="checkbox"/> Ansvarlig utførende erklærer at arbeidet ikke skal starte før det foreligger kvalitetssikret produksjonsunderlag for respektive del av utførelsen jf SAK10 § 12-4 <input type="checkbox"/> Ansvarlig kontrollerende erklærer uavhengighet, jf. SAK10 § 14-1, og vil redegjøre for endringer som kan påvirke uavhengigheten jf. SAK10 §12-5	
Dato 09.03.17	Underskrift Anders Ellseth
Gjentas med blokkbokstaver ANDERS ELLSETH	

Kommunens saksnr.	Vedlegg nr. G- 7	Side 1 av 1
-------------------	---------------------	----------------



Erklæring om ansvarsrett

etter plan- og bygningsloven (pbl) § 23-3

Erklæringen skal sendes til ansvarlig søker.

Alternativt kan erklæringen sendes direkte til kommunen, men da må ansvarlig søker få tilsendt en kopi.

Erklæringen gjelder							
Eiendom/ byggsted	Gnr.	Bnr.	Festenr.	Seksjonsnr.	Bygningsnr.	Bolignr.	Kommune
	Adresse Bygdevegen 33				Postnr. 3588	Poststed DAGALI	

Foretak			
Foretakets navn Dagali VVS AS		Organisasjonsnr. 998396506	
Adresse Bygdevegen 112		Postnr. 3588	Poststed Dagali
Kontaktperson Rolf Halland		Telefon	Mobiltelefon 911 19 042
E-post post@dagalivvs.no			
Foreligger sentral godkjenning? <input checked="" type="checkbox"/> Ja <input type="checkbox"/> Nei			
Hvis ja, dekkes ansvarsområdene av sentral godkjenning? <input checked="" type="checkbox"/> Helt <input type="checkbox"/> Delvis <input type="checkbox"/> Nei			

Ansvarsområde						
Funksjon (SØK, PRO, UTF, kontroll)	Beskriv arbeidet foretaket skal ha ansvar for	Tiltaks- klasse	Våre samsvarserklæringer/kontrollerklæringer vil foreligge ved: (sett X)			
			Søknad om ramme- tillatelse	Søknad om igangsettings- tillatelse/ ett-trinns søknad	Søknad om midlertidig brukstillatelse	Søknad om ferdigattest
PRO	innv/utv - VVS - Rørløgg.	1				X
UTF	innv/utv - VVS - Rørløgg.	1				X

Erklæring og underskrift	
Foretaket er kjent med reglene om straff og sanksjoner i pbl kap 32 og at det kan medføre reaksjoner dersom det gis uriktige opplysninger. Foretaket forplikter seg til å stille med nødvendig kompetanse i tiltaket jf. SAK10 kap. 10 og 11	
<input checked="" type="checkbox"/> Ansvarlig prosjekterende erklærer at prosjekteringen skal være planlagt, gjennomført og kvalitetssikret i henhold til pbl jf. SAK10 §12-3	
<input checked="" type="checkbox"/> Ansvarlig utførende erklærer at arbeidet ikke skal starte før det foreligger kvalitetssikret produksjonsunderlag for respektive del av utførelsen jf SAK10 § 12-4	
<input type="checkbox"/> Ansvarlig kontrollerende erklærer uavhengighet, jf. SAK10 § 14-1, og vil redegjøre for endringer som kan påvirke uavhengigheten jf. SAK10 §12-5	
Dato 9/3-17	Underskrift Rolf H. Halland
Gjettas med blokkbokstaver ROLF HALLAND	

Søknad om personlig ansvarsrett som selvbygger av egen bolig eller fritidsbolig

Pbl § 20-3 og SAK § 6-8

Kommunen kan godkjenne person for ansvarsrett som selvbygger av egen bolig eller fritidsbolig, dersom personen sannsynliggjør at arbeidet vil bli utført i samsvar med bestemmelser gitt i eller med hjemmel i plan- og bygningsloven.

Søknaden gjelder							
Eiendom/ byggsted	Gnr.	Bnr.	Festenr.	Seksjonsnr.	Bygningsnr.	Bolignr.	Kommune
	97	1					
	Adresse				Postnr.	Poststed	
Bygdevegen 33				3588	DAGALI		

Omfang av selvbyggeransvar			
Søker du om selvbyggeransvar for alle funksjoner og ansvarsområder i tiltaket? <input type="checkbox"/> Ja <input checked="" type="checkbox"/> Nei			
Hvis nei, angi nedenfor hvilke deler av tiltaket det søkes om ansvar for.			
<input type="checkbox"/> Søker			
<input checked="" type="checkbox"/> Prosjekterende			
Ansvarsområde (prosjektering) Opplysningene overføres til gjennomføringsplan, kolonne 2)			Tiltaks- klasse, kolonne 3)
Egenerklæring for prosjektering leveres til ansvarlig søker. Benytt blankett 5187.			
Grunn- og terrennarbeider.			1
Innvendig tømmerarbeid.			1
			1
<input checked="" type="checkbox"/> Utførende			
Ansvarsområde (utførelse) Opplysningene overføres til gjennomføringsplan, kolonne 2)			Tiltaks- klasse, kolonne 3)
Egenerklæring for utførelse leveres til ansvarlig søker. Benytt blankett 5187.			
Grunn- og terrengarbeider			1
Innvendig tømmerarbeid.			1
			1

Kompetanse
Jeg kan sannsynliggjøre nødvendig kompetanse ved
<input checked="" type="checkbox"/> Egen utdanning og/eller praksis (kurs)
<input type="checkbox"/> Bruk av medhjelpers utdanning og/eller praksis
<input type="checkbox"/> Bruk av innleid foretak

Erklæring og underskrift			
Jeg er kjent med reglene om straff og sanksjoner i plan- og bygningsloven kapittel 32, og at det kan medføre reaksjoner dersom det gis uriktige opplysninger. Jeg erklærer at tiltaket vil bli gjennomført iht. plan- og bygningsloven, herunder byggt teknisk forskrift (TEK10).			
Selvbygger (tiltaksleder)			
Navn			
Aasberg Bye Gaard			
Adresse		Postnr.	Poststed
Bygdevegen 66		3588	DAGALI
E-post		Telefon	Mobiltelefon
ragnhild_aasberg@hotmail.com			+47 97094774
Dato	Underskrift		
09.03.2017	Ragnhild Aasberg		

Kommunens saksnr.

Prosjektnr.
7126Vedlegg
G-8-b

Egenerklæring for selvbygger

SAK10 kapittel 12 og § 6-8

Erklæringen leveres til ansvarlig søker etter at selvbyggeren er ferdig med sine arbeider

Erklæringen gjelder							
Eiendom/ byggested	Gnr.	Bnr.	Festenr.	Seksjonsnr.	Bygningsnr.	Bolignr.	Kommune
	97	1					
	Adresse				Postnr.	Poststed	
	Bygdevegen 33				3588	DAGALI	

Personlig ansvarsrett som selvbygger gitt	Dato

Erklæring og underskrift		
Det bekreftes herved at mitt ansvarsområde er utført i samsvar med tillatelsen og bestemmelser gitt i eller med hjemmel i plan- og bygningsloven. Jeg er kjent med reglene om straff og sanksjoner i plan- og bygningsloven kap 32, og at det kan medføre reaksjoner dersom det er gitt uriktige opplysninger.		
Dato	Tiltakshavers underskrift	Gjentas med blokkbokstaver
09.03.17	Ragnhild Aasberg	RAGNHILD AASBERG

Søknad om tilkobling og abonnement til offentlig vann-/avløpsanlegg, Hol kommune

Søknad om tilkobling med tilhørende vedlegg skal sendes som eget dokument i tillegg til en eventuell byggesak

Følgende betingelser gjelder for tilkobling:

- Klargjøring av kommunal kum for tilkobling skal utføres av Hol kommune
- Tilkobling i kommunal kum, der kummen ikke er klargjort av kommunen, ansees som ulovlig tilkobling og belastes i henhold til § 2.4 i Forskrift for vann- og avløpsgebyrer, Hol kommune.
- Tilkoblingen må varsles minst 5 dager før til Hol kommunes driftsavdeling, tlf.: 95980911
- Privatrettslige forhold er kommunen uvedkommende.
- Tilkobling via privat kum skal også varsles kommunen for eventuell kontroll
- All tilkobling skal utføres i henhold til Hol kommunes va norm. Se www.va-norm.no

Gårdsnr. 97	Bruksnr. 1	(Festnr.)	(Seksjonsnr.)	Adresse til det sted der tiltaket utføres. BYGDEVEGEN 33, 3588 DAGALI
Eier(tiltakshaver) (Den som ønsker tiltaket utført, og som skal faktureres) med fast boligadresse RAGNHILD AASBERG, Bygdevegen 66, 3588 DAGALI				
Ansvarlig utførende (Den som skal utføre arbeidet) med adresse ROLF HALLAND, Bygdevegen 112, 3588 DAGALI				
Ansvarlig søker for tiltaket, med adresse HALLMAKER LINTO AS, Klemmaveien 10, 3550 GOL				
Tidspunkt for tilkobling til kum(mer) (måned, ukenr, dato etc) August 2017			Krysser planlagte stikkledninger offentlig vei? I så fall hvilken? NEI	
Sted Dagali	Dato 17.03.2017	Underskrift av tiltakshaver/eier Ragnhild Aasberg		

Søknaden gjelder:

- | | | | |
|-------------------------------------|--------------------------|--------------------------|--------------------------------|
| <input type="checkbox"/> | Abonnement vannforsyning | <input type="checkbox"/> | Nyanlegg |
| <input checked="" type="checkbox"/> | Abonnement avløpsanlegg | <input type="checkbox"/> | Endring av eksisterende anlegg |

Type bygg der tilkoblingen og abonnementet skal utføres

- | | |
|-------------------------------------|--------------------------------|
| <input type="checkbox"/> | Hus |
| <input type="checkbox"/> | Hytte |
| <input checked="" type="checkbox"/> | Annet: <u>Landbruksbygning</u> |

Ledninger og utstyr**Vann:**

- Ledningsdimensjon: _____ Skal være rør i rør
- Materiale: _____ Rør av PVC eller PE kan benyttes som stikkledning.
- Trykkklasse: _____ Alle rør og rørdeler skal være minst i trykkklasse NT10
- Blir det montert trykkforsterker? _____
- Blir det montert reduksjonsventil? _____
- Ønskes det å montere vannmåler? _____ - Vannmåler skal leies av Hol kommune. Se gebyrregulativ, for årlig leie. - Ved ny tilknytning skal måler installeres
- Tilbakeslagssikring _____

Avløp:

- Ledningsdimensjon: 110 mm Minimum dimensjon 110mm på selvføllsledning
- Materiale: PVC Rør av PVC, PE eller PP kan benyttes som stikkledning.
- Trykkklasse: T8 Alle rør og rørdeler skal være minst i trykkklasse T eller SN

Pumpes avløpet til kommunal ledning? Nei

Arealer

Bruksareal (BRA):

Frittstående garasje/bod uten innlagt vann eller avløp koblet til kommunalt nett inngår ikke i beregningsgrunnlaget for tilkoblingsavgift

1776 m²

Dersom det knyttes til flere bygg innenfor samme gårds - og bruksnummer (og eventuelt seksjonsnummer), danner det samlede arealet grunnlag for tilkoblings- og årsavgift. Er et eller flere bygg allerede tilkoblet, må derfor også det arealet oppgis.

Ved tilkobling av leilighetsbygg skal areal for hver enkelt seksjonert leilighet og fellesarealer oppgis i vedlegg.

Avtaler:

Avtaler av privatretslig art, i forbindelse vann eller avløpsanlegget kan legges ved. Avtalen blir da arkivert sammen med søknaden.

Eksempel på slik avtale kan være:

Tillatelse til å legge ledning over naboeiendom, eller hvem som har ansvar for drift og vedlikehold av en felles stikkledning.

Situasjonsplan / kart:

Det skal legges ved kart som viser bygget/tilbygget og ledningstrasé fram til tilkoblingspunktet. Ev. stoppekraner eller andre inst. skal angis.

Utfyllende opplysninger / liste over vedlegg/beskrivelse av ev. rensetiltak for avløp/epost adresser til parter i saken:

Vedlegg 1. Situasjonsskart i målestokk 1:1000

som viser at strekning fra vegg til kurm nr. 733583 er 10 m.

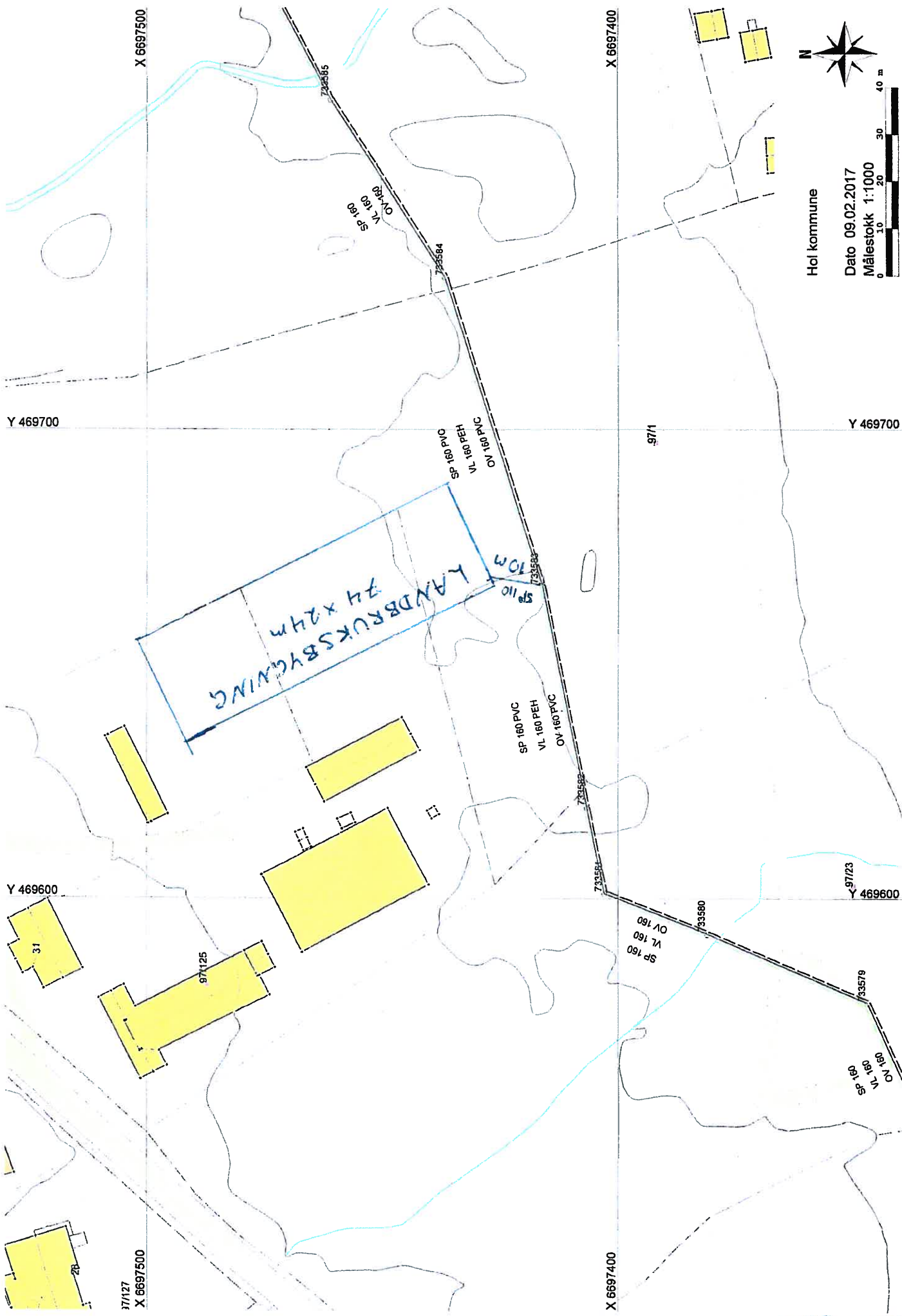

Hol kommune

Dato 09.02.2017
Målestokk 1:1000



Y 469700

Y 469700

Y 469600

Y 469600

17/127
X 6697500

X 6697400

X 6697400

Vedlegg 1